

# RZUT PIWNIC

— ZAKRES ROBÓT.

02.01.1

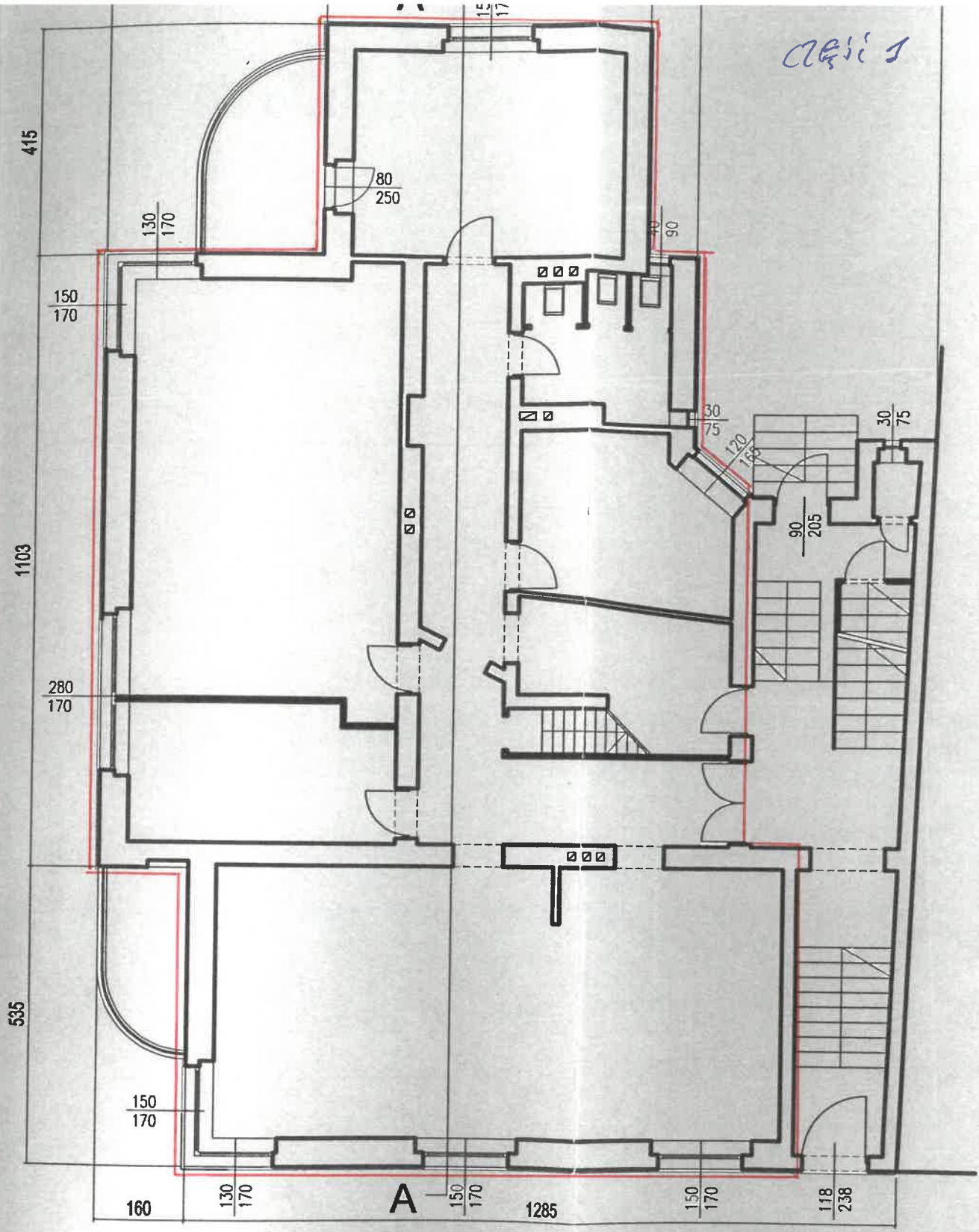

# RZUT PARTERU

*— ZAKRES ROBÓT*

"POLPRINCE"							
PRZEDSIĘWZIĘCIE USŁUG INŻYNIERSKICH SP. Z O.O.							
41-403 MYSŁOWICE UL. KATOWICKA 17 TEL./FAX. 222-19-60, 222-19-61							
http://www.p.polprince.pl    karta e-mail: architekt@polprince.pl,    instalator@polprince.pl							
PRACOWNIA PROJEKTOWA							
ZAMAWIAJĄCY / INWESTOR:	WYKONAWCY:	IMIE I NAZWISKO:	NR UPRAWNIENI:	DATA:		PODPIS:	
CARNA MIKOŁÓW UL. RYNEK 16 43-190 MIKOŁÓW	AUTOR OPRAC.			PROJEKT:	ZAMIANA:	PROJEKT:	ZAMIANA:
NAZWA I ADRES OBIEKTU BUDOWLANEGO:	PROJEKTOWAŁ	mgr inż. arch. Z. BALACH-NABROCKA	1554/04	04.2016			
TERMO-MODERNIZACJA BUDYNKU PRZY UL. MARKI 7 W MIKOŁÓWIE	SPRAWDZIŁ	mgr inż. arch. L. NABROCKI	526/91	04.2016			
	KIER. PRACOWNI	mgr inż. arch. L. NABROCKI	526/91	04.2016			
TREŚĆ RYSUNKU:	BRANŻA:	STADIUM:	SKALA:	NR RYSUNKU:			
INWENTARYZACJA RZUT PIWNIC I PARTERU	BUDOWLANA	P.B	1:100	PROJEKT:	ZAMIANA:		
PROJEKT CHRONIONY PRAWEM AUTORSKIM - PROJEKT WYKONANO NA PROGRAMACH: SOFTDESK, BRICSCAD - LICENCJA FIRMA: DATACOMP KRAKÓW				2T			

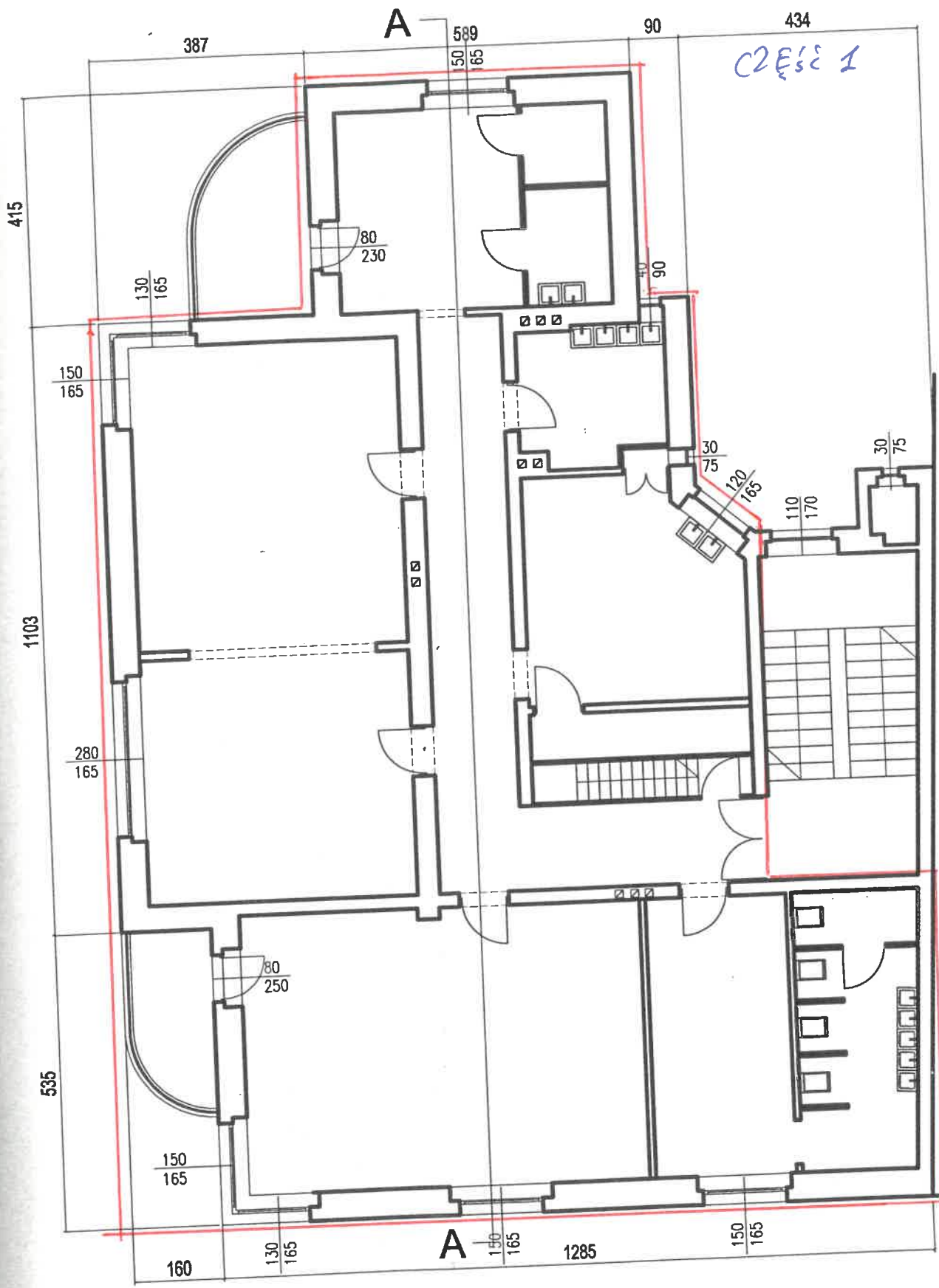

# RZUT I PIĘTRA

*ZAKRES ROBÓT*

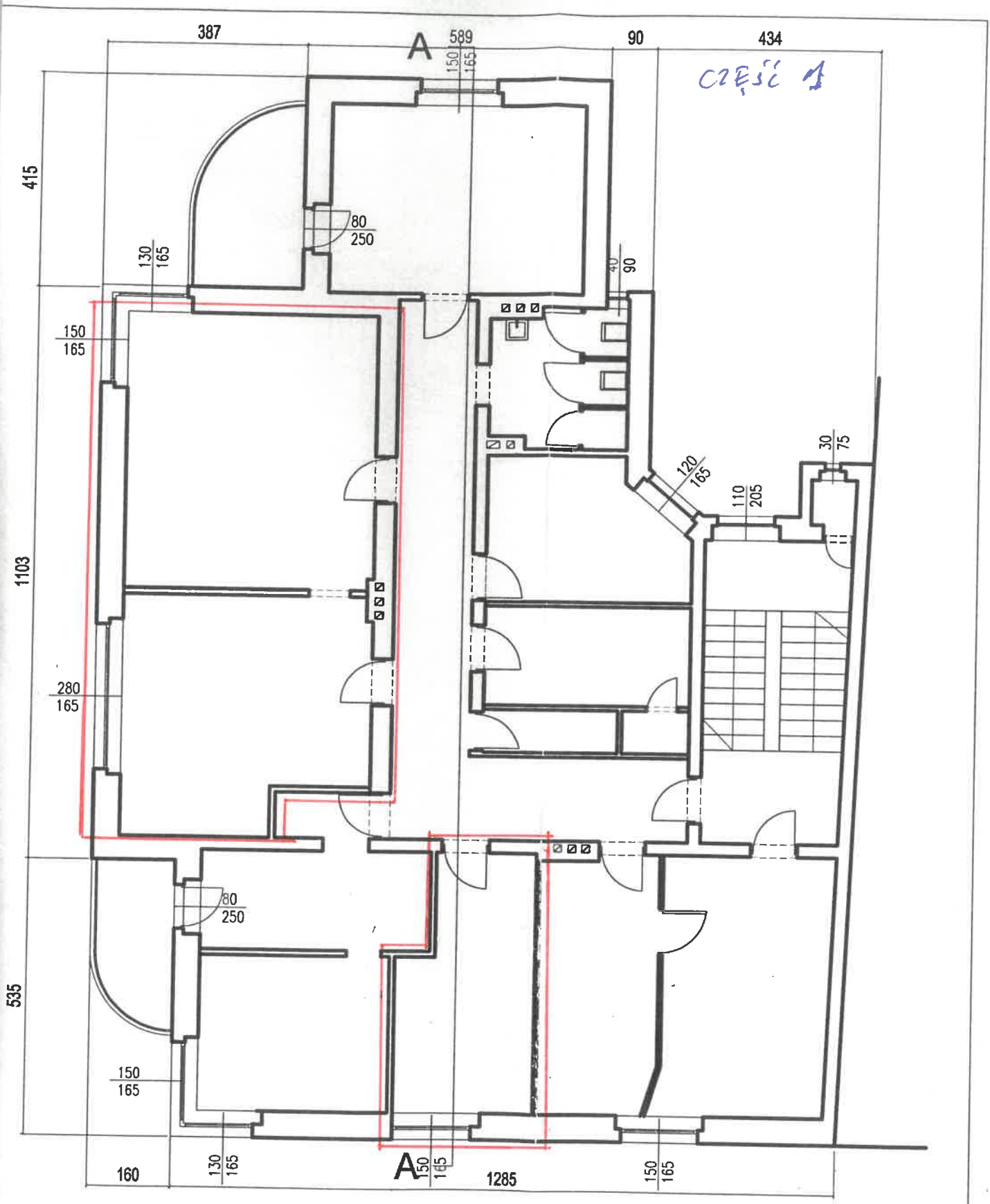

# RZUT II PIĘTRA

— ZAKRES ROBÓT

"POLPRINCE"							
PRZEDSIĘBIORSTWO USŁUG INŻYNIERSKICH SP. Z O.O.							
41-400 MYSŁOWICE UL. KATOWICKA 17 TEL./FAX. 222-19-60, 222-19-61							
http://www.polprince.pl konta e-mail: architekt@polprince.pl, instalator@polprince.pl							
PRACOWNIA PROJEKTOWA							
ZAMAWIAJĄCY / INWESTOR:	WYKONAWCY:	IMIĘ I NAZWISKO:	NR UPRAWNIENIĆ:	DATA:	POOPIS:		
CMHA MIKOŁÓW UL. RYNEK 16 43-190 MIKOŁÓW	AUTOR OPRAC.			PROJEKT:	ZAMIANA:	PROJEKT:	ZAMIANA:
NAZWA I ADRES OBIEKTU BUDOWLANEGO:	PROJEKTOWAŁ	mgr inż. arch. ZBIĄCZAK-NANROCKA	1554/94	04.2016			
TERMO-MODERNIZACJA BUDYNKU PRZY UL. MARKO 7 W MIKOŁÓWIE	SPRAWDZIŁ	mgr inż. arch. L. NANROCKI	526/91	04.2016			
	KIER. PRACOWNI	mgr inż. arch. L. NANROCKI	526/91	04.2016			
TREŚĆ RYSUNKU:	BRANŻA:	STADIUM:	SKALA:	NR RYSUNKU:			
INWENTARYZACJA RZUT I i II PIĘTRA	BUDOWLANA	P.B	1:100	PROJEKT:	ZAMIANA:		